

Bed
&

Ddà Ricordi

Breckfast

I Musei del Varesotto

Per evitare qualsiasi disagio, si consiglia di telefonare per conoscere gli orari di apertura al pubblico.

Città	Museo	Carattere	Indirizzo
Albusciago di Sumirago	Museo del Presepe	Tematico	via S. Giovanni Bosco,2 tel. 0331 909145 museodelpresepio.freeweb.supereva.it
Angera	Museo Civico	Storico Archeologico	via Marconi, 2 tel. 0331 931133 - 391915
	Museo della Bambola	Tematico	Rocca di Angera tel. 0331 931300
Arsago Seprio	Museo Civico Archeologico	Archeologico	via R. Vanoni tel. 0331 768222
Besano	Museo Civico dei Fossili di Besano	Paleontologico	via Prestini, 5 tel. 0332 919200
Biandronno	Museo Preistorico dell'Isolino Virginia	Archeologico	loc. Isolino Virginia
Busto Arsizio	Civico Museo Storico Artistico	Arte	Palazzo Marliani Cicogna Piazza Vittorio Emanuele II, 3 tel. 0331 635505 - 390243
	Fondazione Bandera	Arte	via A. Costa, 29 tel. 0331 322311 www.fondazionebandera.it
	Museo del Tessile	Industriale	via Volta, 6/8 tel 0331 627983
Castellanza	Museo Pagani	Arte	via Gerenzano, 70 tel. 0331 503113
Castelseprio	Scavi Archeologici e Santa Maria	Scavi archeologici	via Castelvecchio tel. 0331 820438

	<u>Foris Portas</u>	all'aperto	
Castiglione Olona	<u>Museo Civico Branda Castiglioni</u>	Casa natale	Piazza Garibaldi tel. 0331 858048 - 858301
	<u>Museo della Collegiata</u>	Arte - Liturgico	via Cardinal Branda Castiglioni,1 tel. 0331 858903
Cavona di Cuveglio	<u>Museo Civico "The American Southwest Museum"</u>	Tematico	via Fabio Filzi, 18 tel. 0332 650107
Cerro di Laveno	<u>Museo Internazionale Design Ceramico</u>	Ceramica	lungolago Perabò, 5 tel. 0332 666530
Cittiglio	<u>Museo Alfredo Binda</u>	Tematico	località Vararo tel. 0332 601467
Cocquio Trevisago	<u>Museo Salvini</u>	Arte	via Salvini tel. 0332 602161
Cunardo	<u>Fornaci Ibis</u>	Ceramica	località Camartino tel. 0332 716018
Gallarate	<u>Civica Galleria d'Arte Moderna</u>	Arte	viale Milano, 21 tel. 0331 791266
	<u>Museo della Basilica di S. Maria Assunta</u>	Parrocchiale	Corso Italia, 3 tel. 0331 793611
	<u>Museo della Società degli Studi Patri</u>	Storico	via Borgo Antico tel. 0331 785090
Ganna	<u>Museo della Badia di San Gemolo</u>	Parrocchiale	via Perego, 3 tel. 0332 994532
Gavirate	<u>Museo della Pipa</u>	Tematico	via Chioistro, 1/5 tel. 0332 743334
	<u>Chioistro di Voltorre</u>	Arte	Piazza Chioistro, 23 tel. 0332 743914 www.fabbricaarte.com
Gazzada	<u>Villa Cagnola</u>	Pinacoteca	via Cagnola, 17/19 tel. 0331 461304
Gemonio	<u>Museo Civico Floriano Bodini</u>	Arte	via Marsala, 11 tel. 0332 604276
Golasecca	<u>Antiquarium Museo Archeologico</u>	Archeologico	Municipio Piazza Libertà, 9 tel. 0331 959354

Gorla Maggiore	<u>Fondazione Torre Colombera</u>	Arte	via Canton Lombardo tel. 0331 617121
Gornate Olona	<u>Monastero di Torba</u>	Roccaforte	Gornate Olona tel. 0331 820301
Induno Olona	<u>Civico Museo Insubrico di Storia Naturale</u>	Naturalistico	Piazza S. Giovanni XXIII, 4 tel. 0332 840611
Luino	<u>Museo Civico Archeologico Paleontologico</u>	Archeologico	Palazzo Verbania tel. 0332 532057 - 543564
	<u>Museo Ferroviario del Verbano</u>	Tematico	piazza Marconi,1 tel. 0332 533440
Maccagno	<u>Museo Civico Parisi Valle</u>	Arte	via Valsecchi, 21 tel. 0332 561202 www.museoparisivalle.it
Malnate	<u>Museo Civico</u>	Archeologico - paleontologico	via Matteotti, 22 tel. 0332 426460
Marchirolo	<u>Museo Pellini Bozzolo</u>	Arte	via Dante tel. 0332 737117
Porto Ceresio	Raccolta Etnografica Appiani-Lopez		Corte del Pozzo tel. 0332 917632
Ranco	<u>Museo Europeo dei Trasporti</u>	Tematico	villa Fantasia tel. 0331 976614
Samarate	<u>Museo Agusta</u>	Tematico	via Giovanni Agusta, 510 Cascina Costa di Samarate tel. 0331 220545
Saronno	<u>Museo Gianetti Collezione di Ceramiche</u>	Ceramica	via Carcano, 9 tel. 02 9602383
	<u>Museo delle Industrie e del Lavoro Saronnese</u>	Tematico	via Don Griffanti, 6 tel. 02 9607459
Sesto Calende	<u>Galleria Civica Arte Contemporanea Spazio Cesare da Sesto</u>	Arte	piazza Mazzini tel. 0331 922489
	<u>Museo Civico Archeologico</u>	Archeologico - naturalistico	Piazza Mazzini tel. 0331 922489

	<u>Naturalistico</u>		
Somma Lombardo	<u>Castello Visconti di San Vito</u>		piazza Visconti, 12 tel. 0331 256337 www.castelloviscontidisanvito.it
Varese	<u>Castello di Masnago Museo d'Arte Moderna e Contemporanea</u>	Arte	via Monguelfo tel. 0332 820409 - 220256
	<u>Fondazione Russolo-Pratella</u>	Musica	via Bagaini, 6 tel. 0332 237245
	<u>Museo Archeologico di Villa Mirabello</u>	Archeologico	Piazza della Motta, 4 tel. 0332 281590
	<u>Sala Veratti</u>	Arte	via Veratti tel. 0332 220256
	<u>Villa Panza</u>	Arte	piazza Litta, 1 - Biumo Superiore tel. 0332 283960
	<u>Museo Baroffio dall'Oglio</u>	Arte	loc. Sacro Monte
	<u>Museo Pogliaghi</u>	Arte	loc. Sacro Monte
Venegono Inferiore	<u>Museo Scientifico Naturalistico A. Stoppani</u>	Didattico	via Pio IX, 32 tel. 0331 867111
Viggiù	<u>Museo Butti</u>	Arte	viale Varese,2 tel. 0332 486510
	<u>Museo Etnografico del Picasass</u>	Lavorazione della pietra	viale Varese, 2 tel. 0332 486510

Bed

Dadi Ricordi

&

Breckfast

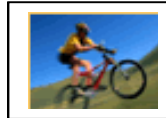

Itinerari in mountain bike

